

**IMMOBILE OGGETTO
DI VALUTAZIONE**

Ing. Nicola De Santis

Ing. Matteo Citro

**Tribunale di Salerno
Sezione Fallimentare**

Inquadramento Generale

STIMA APPARTAMENTO AD USO UFFICIO

Determinazione del valore di mercato
dell'appartamento ubicato nel Comune di Battipaglia
alla Via Rosa Jemma

Contenzioso	R. G. 43/09
Data	aprile 2010
Realizzazione	Ing. ri De Santis-Citro
Scala	1:2000

Allegato n°1a

Planimetria Generale
Centro Direzionale Pastena

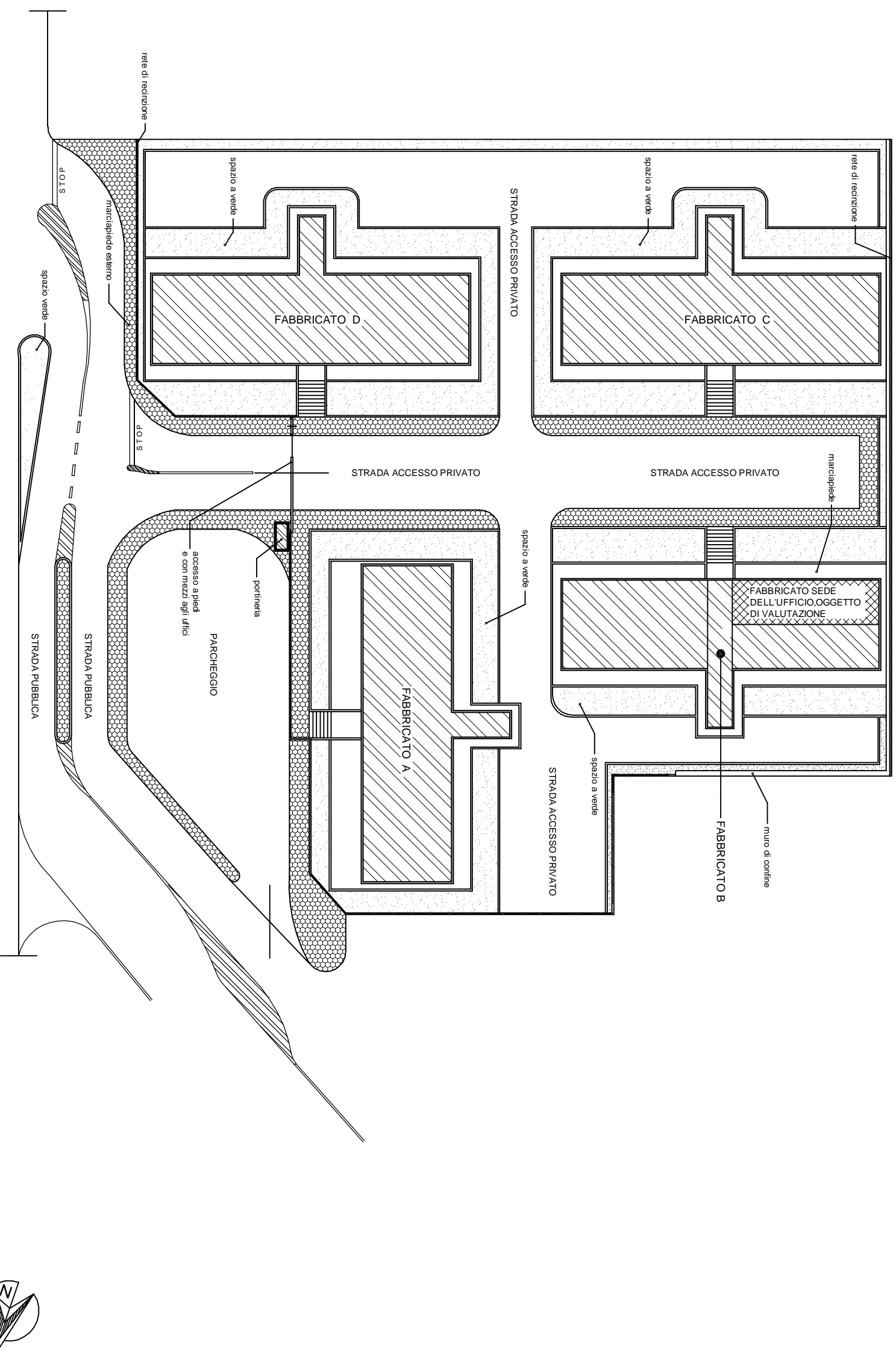

Ing. Nicola De Santis

Ing. Matteo Citro

Tribunale di Salerno
Sezione Fallimentare

Planimetria generale

STIMA APPARTAMENTO AD USO UFFICIO

Determinazione del valore di mercato
dell'appartamento ubicato nel Comune di Battipaglia
alla Via Rosa Jemina

Contenzioso	R.G. 43/09
Data	aprile 2010
Realizzazione	Ingg. De Santis-Citro
Scala	1 : 500

Allegato n°1e

Pianta ufficio

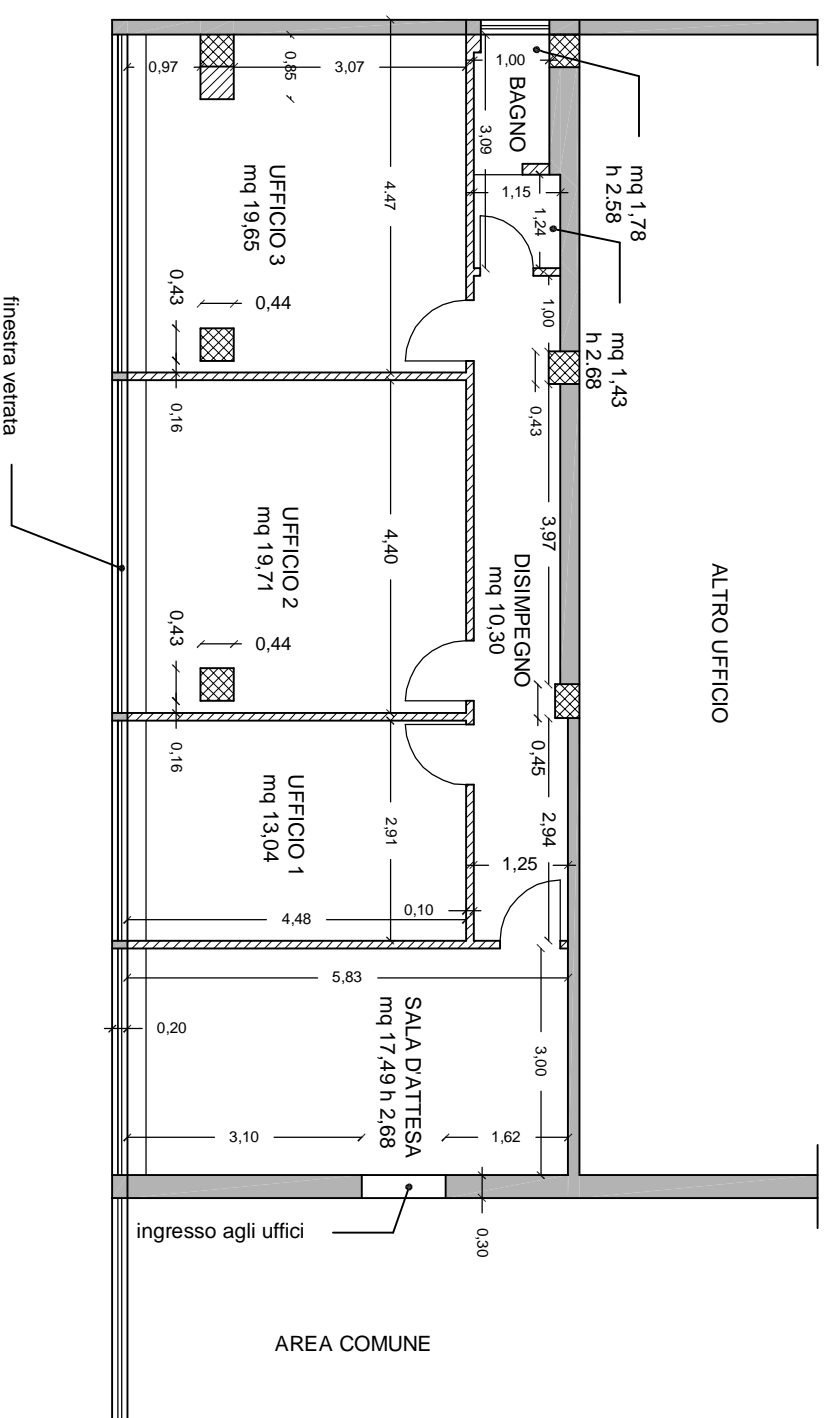

Ing. Nicola De Santis

Ing. Matteo Citro

**Tribunale di Salerno
Sezione Fallimentare**

Pianta

STIMA APPARTAMENTO AD USO UFFICIO

Determinazione del valore di mercato dell'appartamento ubicato nel Comune di Battipaglia alla Via Rosa Jemma

Contenzioso R.G. 43/09

Data aprile 2010

Realizzazione Ingg. De Santis-Citro

Scala 1 : 100

Allegato n°1f

**Planimetria Generale
Centro Direzionale Pastena**

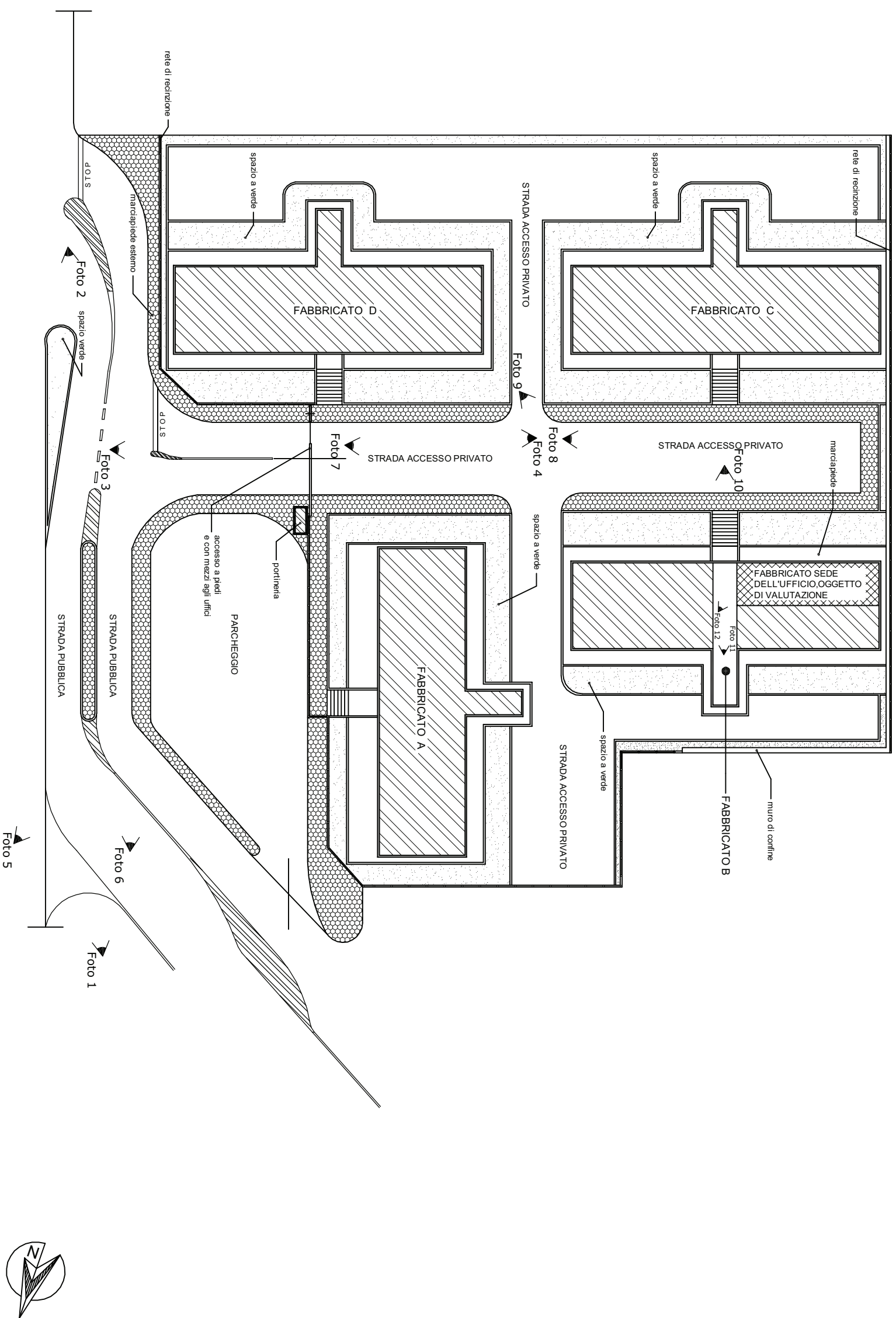

Ing. Nicola De Santis

Ing. Matteo Citro

**Tribunale di Salerno
Sezione Fallimentare**

Coni Ottici

STIMA APPARTAMENTO AD USO UFFICIO

Determinazione del valore di mercato dell'appartamento ubicato nel Comune di Battipaglia alla Via Rosa Jemina

Contenzioso	R.G. 43/09
Data	aprile 2010
Realizzazione	Ing. De Santis-Citro
Scala	1 : 500

Allegato n°1g

Pianta ufficio

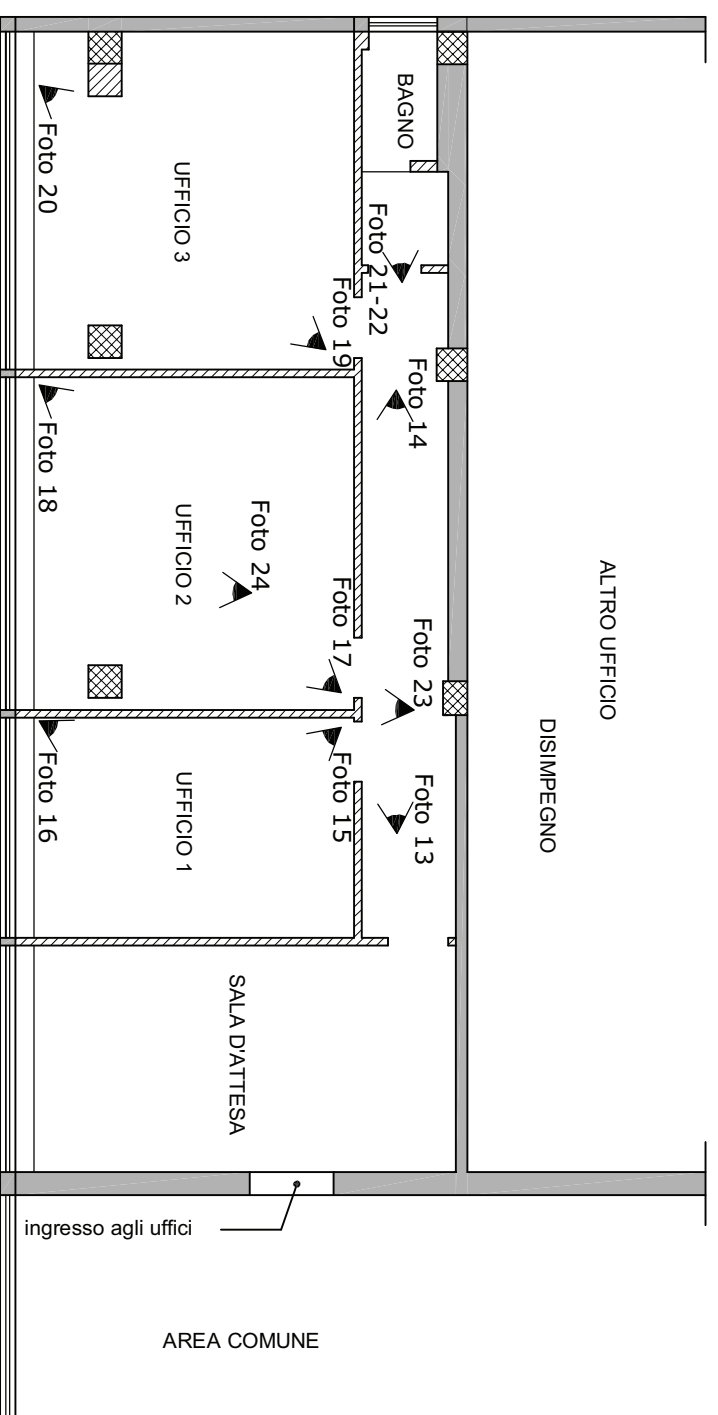

Ing. Nicola De Santis

Ing. Matteo Citro

**Tribunale di Salerno
Sezione Fallimentare**

Coni Ottici

STIMA APPARTAMENTO AD USO UFFICIO

Determinazione del valore di mercato
dell'appartamento ubicato nel Comune di Battipaglia
alla Via Rosa Jemma

Contenzioso

R.G. 43/09

Data

aprile 2010

Realizzazione

Ingg. De Santis-Citro

Scala

1 : 100

Allegato n° 1g

