

ALLEGATO n° 4.c

Sub. 3 = Vanoscala – disimpegno (bene comune non censibile)

Sub. 4 = Vanoscala – disimpegno (bene comune non censibile)

Sub. 9 = Ingresso – Ristorante – Sala polivalente

UNITA' A8 – Sub.73 = Unita' abitativa ad uso rotativo al Piano Primo Seminterrato

UNITA' A9 – Sub.74 = Unita' abitativa ad uso rotativo al Piano Primo Seminterrato

UNITA' A10 – Sub.75 = Unita' abitativa ad uso rotativo al Piano Primo Seminterrato

UNITA' A11 – Sub.76 = Unita' abitativa ad uso rotativo al Piano Primo Seminterrato

UNITA' B1 – Sub.77 = Unita' abitativa ad uso rotativo al Piano Primo Seminterrato



UNITA' B2 – Sub.78 = Unita' abitativa ad uso rotativo al Piano Primo Seminterrato

UNITA' B3 – Sub.79 = Unita' abitativa ad uso rotativo al Piano Primo Seminterrato

UNITA' B4 – Sub.80 = Unita' abitativa ad uso rotativo al Piano Primo Seminterrato

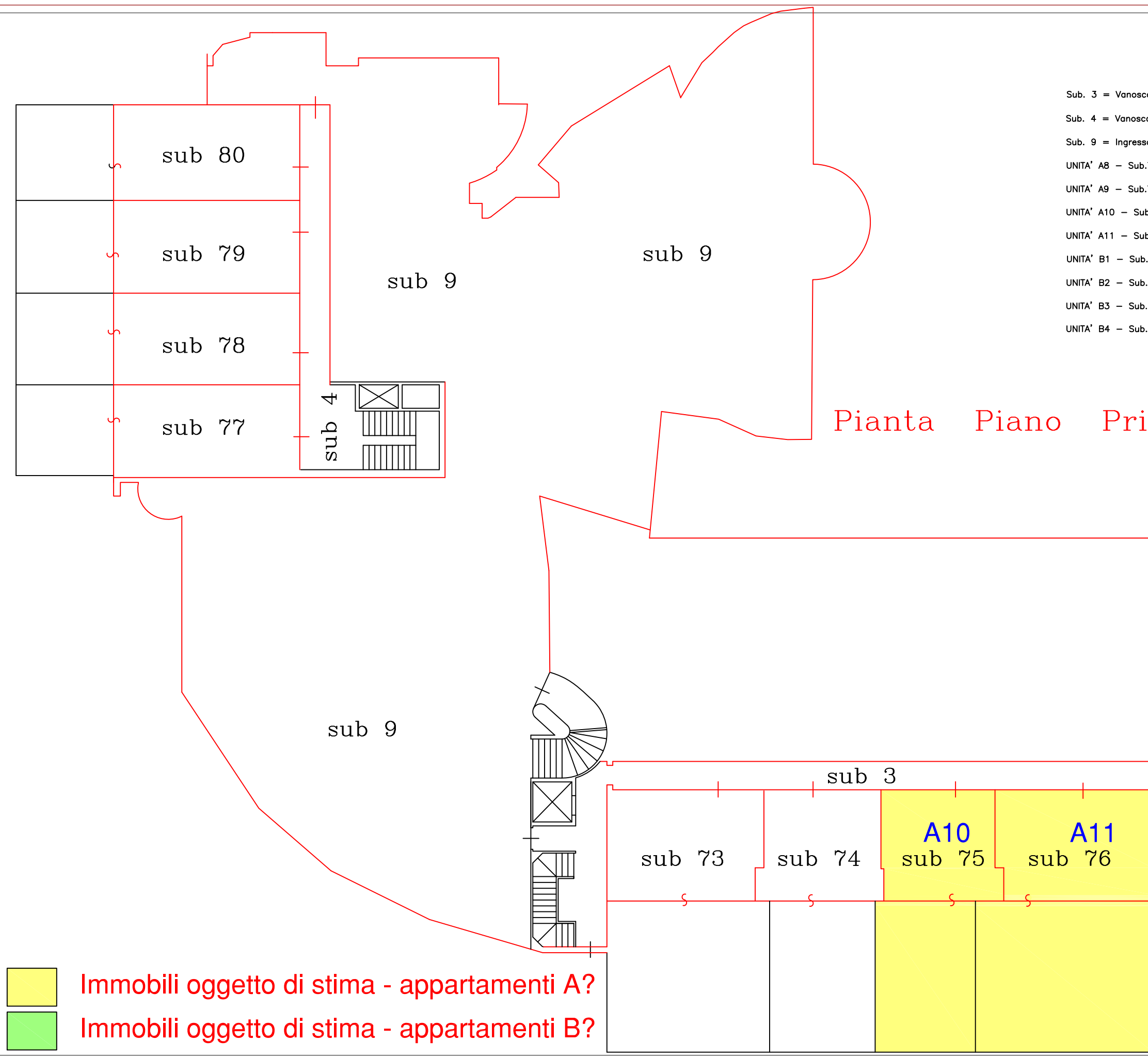
Pianta Piano Primo Seminterrato

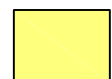

-  Immobili oggetto di stima - appartamenti A?
-  Immobili oggetto di stima - appartamenti B?

scala 1:200

Pianta Piano Secondo Seminterrato

Sub. 3 = Vanoscala - disimpegno (bene comune non censibile)

UNITA' A1 - Sub.81 = Unita' abitativa ad uso rotativo al Piano Secondo Seminterrato

UNITA' A2 - Sub.82 = Unita' abitativa ad uso rotativo al Piano Secondo Seminterrato

UNITA' A3 - Sub.83 = Unita' abitativa ad uso rotativo al Piano Secondo Seminterrato

UNITA' A4 - Sub.84 = Unita' abitativa ad uso rotativo al Piano Secondo Seminterrato

UNITA' A5 - Sub.85 = Unita' abitativa ad uso rotativo al Piano Secondo Seminterrato

UNITA' A6 - Sub.86 = Unita' abitativa ad uso rotativo al Piano Secondo Seminterrato

UNITA' A7 - Sub.87 = Unita' abitativa ad uso rotativo al Piano Secondo Seminterrato

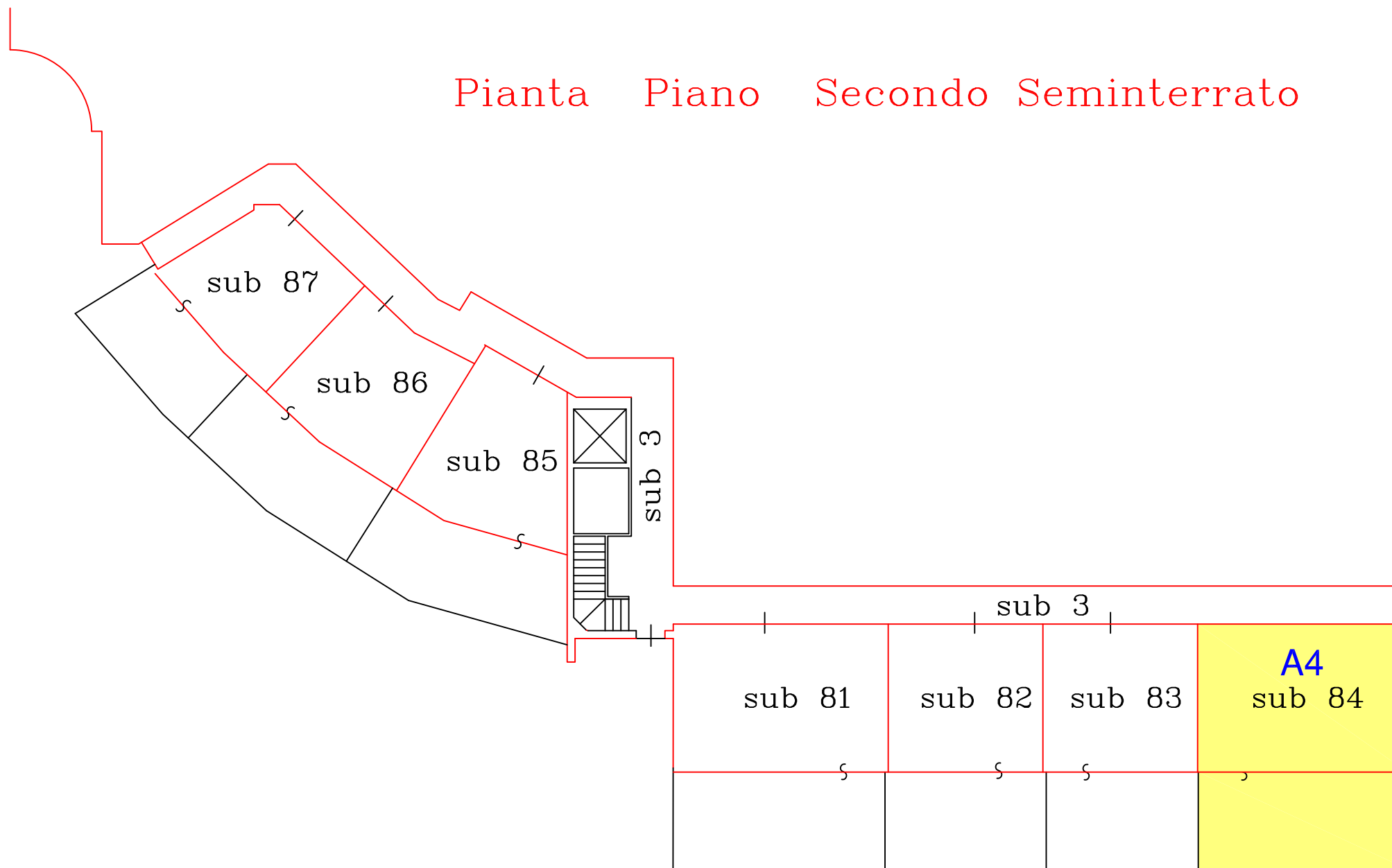

 Immobili oggetto di stima - appartamenti A?

 Immobili oggetto di stima - appartamenti B?

ALLEGATO n° 4.d

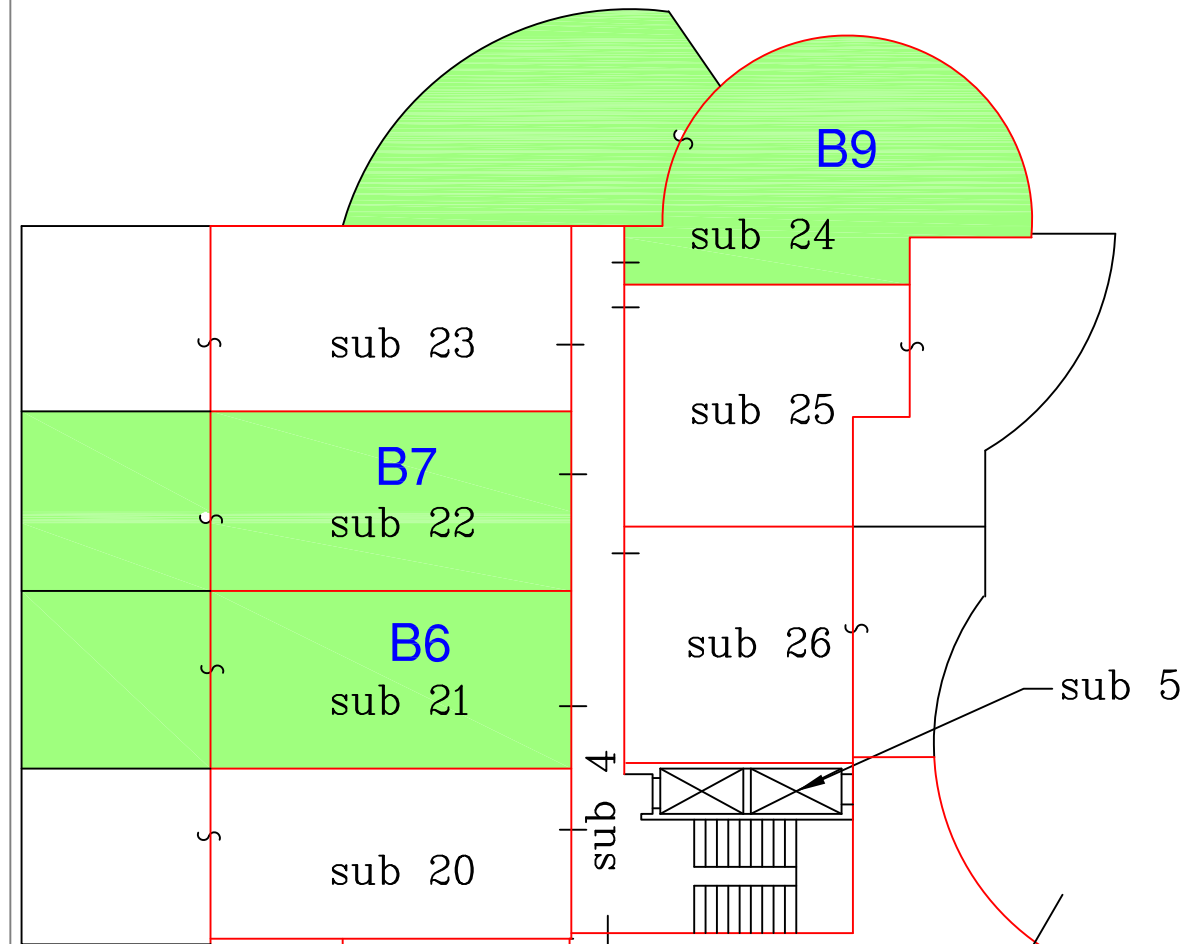

Pianta Piano Terra

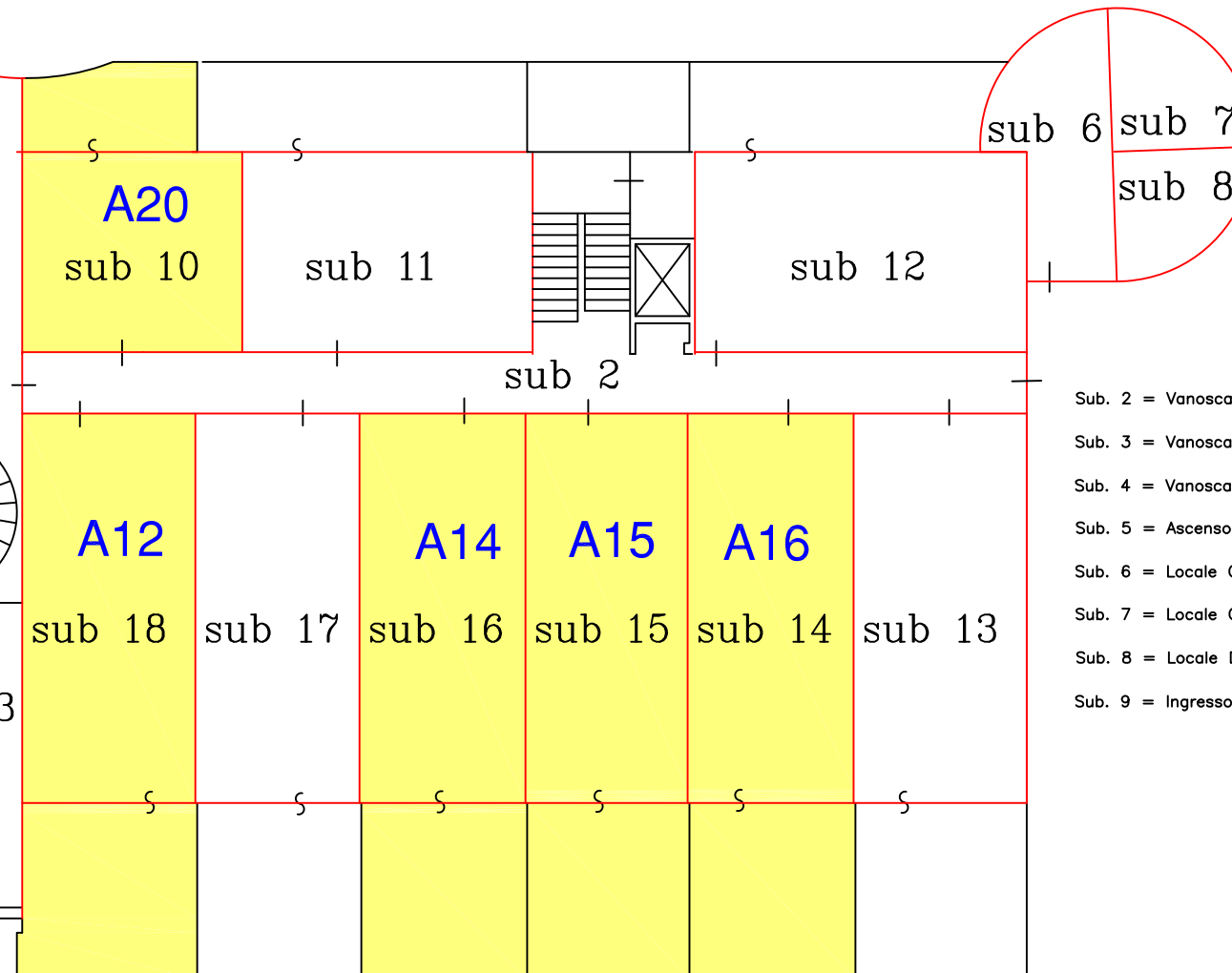

- UNITA' A20 - Sub.10 = Unita' abitativa ad uso rotativo al Piano Terra
- UNITA' A19 - Sub.11 = Unita' abitativa ad uso rotativo al Piano Terra
- UNITA' A18 - Sub.12 = Unita' abitativa ad uso rotativo al Piano Terra
- UNITA' A17 - Sub.13 = Unita' abitativa ad uso rotativo al Piano Terra
- UNITA' A16 - Sub.14 = Unita' abitativa ad uso rotativo al Piano Terra
- UNITA' A15 - Sub.15 = Unita' abitativa ad uso rotativo al Piano Terra
- UNITA' A14 - Sub.16 = Unita' abitativa ad uso rotativo al Piano Terra
- UNITA' A13 - Sub.17 = Unita' abitativa ad uso rotativo al Piano Terra
- UNITA' A12 - Sub.18 = Unita' abitativa ad uso rotativo al Piano Terra
- Sub.19 = Unita' abitativa ad uso rotativo al Piano Terra
- UNITA' B5 - Sub.20 = Unita' abitativa ad uso rotativo al Piano Terra
- UNITA' B6 - Sub.21 = Unita' abitativa ad uso rotativo al Piano Terra
- UNITA' B7 - Sub.22 = Unita' abitativa ad uso rotativo al Piano Terra
- UNITA' B8 - Sub.23 = Unita' abitativa ad uso rotativo al Piano Terra
- UNITA' B9 - Sub.24 = Unita' abitativa ad uso rotativo al Piano Terra
- UNITA' B10 - Sub.25 = Unita' abitativa ad uso rotativo al Piano Terra
- UNITA' B11 - Sub.26 = Unita' abitativa ad uso rotativo al Piano Terra

- Sub. 2 = Vanoscala - disimpegno (bene comune non censibile)
- Sub. 3 = Vanoscala - disimpegno (bene comune non censibile)
- Sub. 4 = Vanoscala - disimpegno (bene comune non censibile)
- Sub. 5 = Ascensore esclusivo (bene comune non censibile)
- Sub. 6 = Locale Cabina Enel
- Sub. 7 = Locale Cabina Enel
- Sub. 8 = Locale Deposito
- Sub. 9 = Ingresso - Ristorante - Sala polivalente

- Immobili oggetto di stima - appartamenti A?
- Immobili oggetto di stima - appartamenti B?

scala 1:200

Pianta Piano Primo

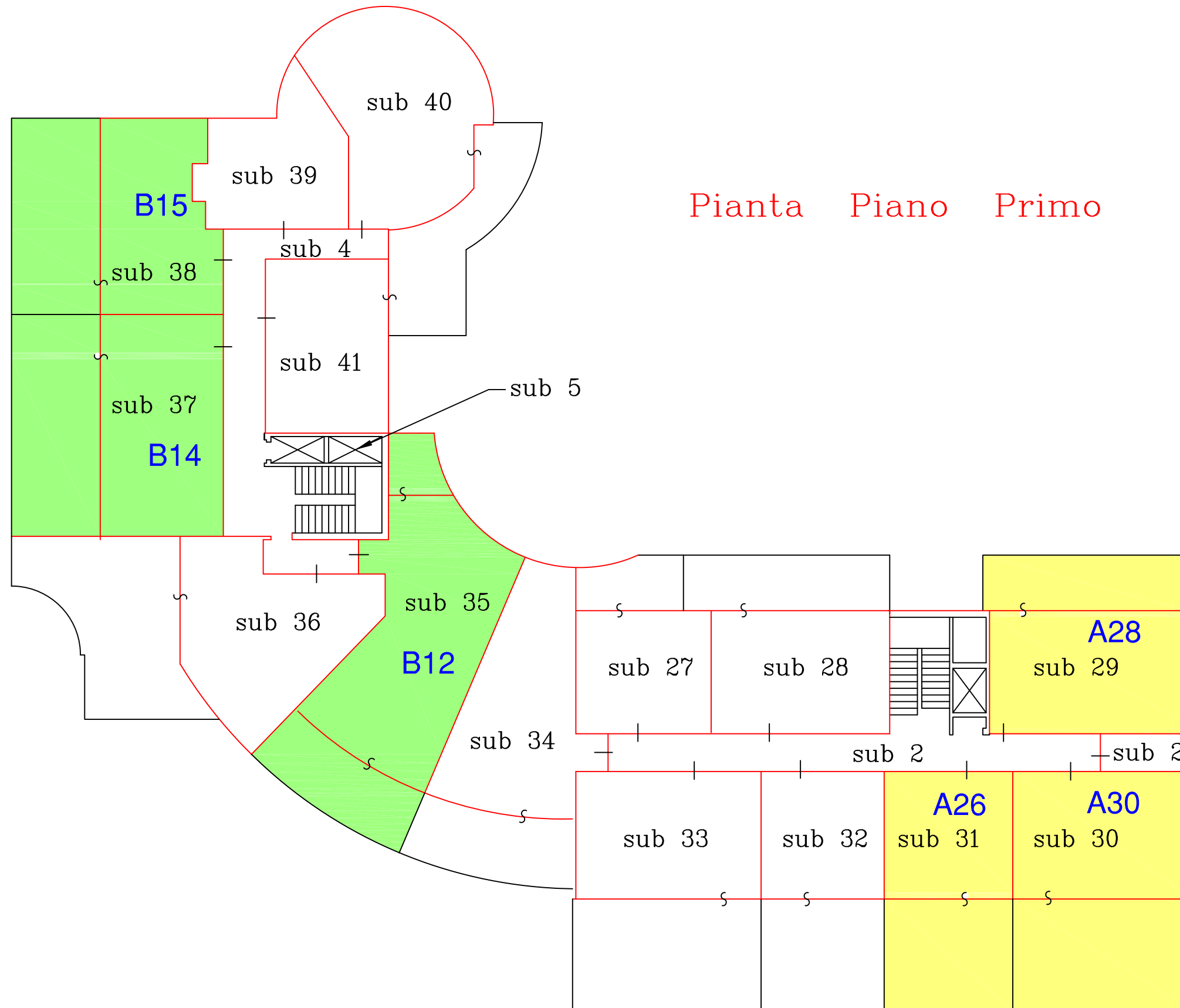

- Sub. 2 = Vanoscala – disimpegno (bene comune non censibile)
- Sub. 4 = Vanoscala – disimpegno (bene comune non censibile)
- Sub. 5 = Ascensore esclusivo (bene comune non censibile)
- UNITA' A22 – Sub.27 = Unita' abitativa ad uso rotativo al Piano Primo
- UNITA' A21 – Sub.28 = Unita' abitativa ad uso rotativo al Piano Primo
- UNITA' A28 – Sub.29 = Unita' abitativa ad uso rotativo al Piano Primo
- UNITA' A27 – Sub.30 = Unita' abitativa ad uso rotativo al Piano Primo
- UNITA' A26 – Sub.31 = Unita' abitativa ad uso rotativo al Piano Primo
- UNITA' A25 – Sub.32 = Unita' abitativa ad uso rotativo al Piano Primo
- UNITA' A24 – Sub.33 = Unita' abitativa ad uso rotativo al Piano Primo
- UNITA' A23 – Sub.34 = Unita' abitativa ad uso rotativo al Piano Primo
- UNITA' B12 – Sub.35 = Unita' abitativa ad uso rotativo al Piano Primo
- UNITA' B13 – Sub.36 = Unita' abitativa ad uso rotativo al Piano Primo
- UNITA' B14 – Sub.37 = Unita' abitativa ad uso rotativo al Piano Primo
- UNITA' B15 – Sub.38 = Unita' abitativa ad uso rotativo al Piano Primo
- UNITA' B16 – Sub.39 = Unita' abitativa ad uso rotativo al Piano Primo
- UNITA' B17 – Sub.40 = Unita' abitativa ad uso rotativo al Piano Primo
- UNITA' B18 – Sub.41 = Unita' abitativa ad uso rotativo al Piano Primo

- Immobili oggetto di stima - appartamenti A?
- Immobili oggetto di stima - appartamenti B?

Pianta Piano Secondo

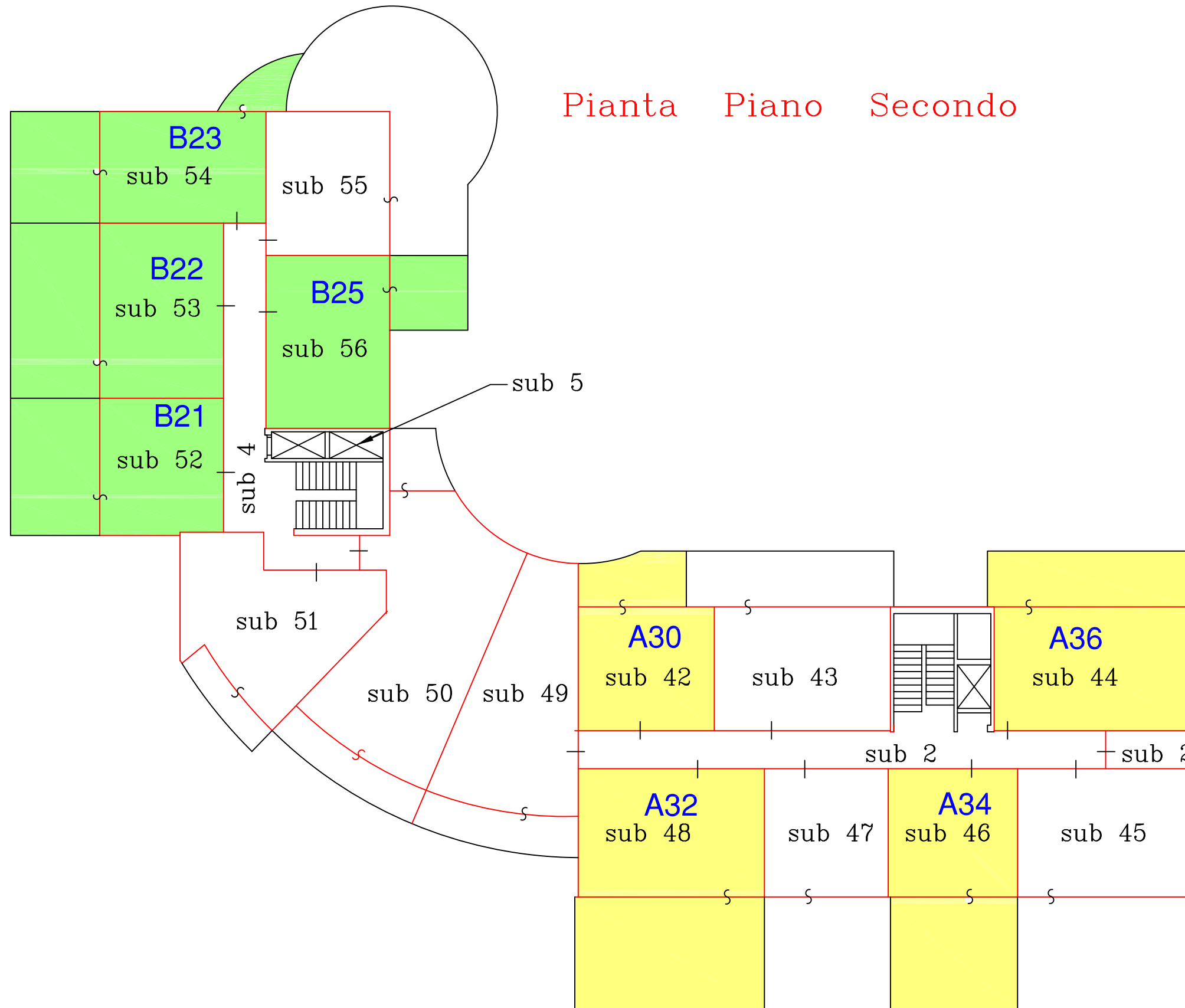

- Sub. 2 = Vanoscala – disimpegno (bene comune non censibile)
- Sub. 4 = Vanoscala – disimpegno (bene comune non censibile)
- Sub. 5 = Ascensore esclusivo (bene comune non censibile)
- UNITA' A30 – Sub.42 = Unita' abitativa ad uso rotativo al Piano Secondo
- UNITA' A29 – Sub.43 = Unita' abitativa ad uso rotativo al Piano Secondo
- UNITA' A36 – Sub.44 = Unita' abitativa ad uso rotativo al Piano Secondo
- UNITA' A35 – Sub.45 = Unita' abitativa ad uso rotativo al Piano Secondo
- UNITA' A34 – Sub.46 = Unita' abitativa ad uso rotativo al Piano Secondo
- UNITA' A33 – Sub.47 = Unita' abitativa ad uso rotativo al Piano Secondo
- UNITA' A32 – Sub.48 = Unita' abitativa ad uso rotativo al Piano Secondo
- UNITA' A31 – Sub.49 = Unita' abitativa ad uso rotativo al Piano Secondo
- UNITA' B19 – Sub.50 = Unita' abitativa ad uso rotativo al Piano Secondo
- UNITA' B20 – Sub.51 = Unita' abitativa ad uso rotativo al Piano Secondo
- UNITA' B21 – Sub.52 = Unita' abitativa ad uso rotativo al Piano Secondo
- UNITA' B22 – Sub.53 = Unita' abitativa ad uso rotativo al Piano Secondo
- UNITA' B23 – Sub.54 = Unita' abitativa ad uso rotativo al Piano Secondo
- UNITA' B24 – Sub.55 = Unita' abitativa ad uso rotativo al Piano Secondo
- UNITA' B25 – Sub.56 = Unita' abitativa ad uso rotativo al Piano Secondo

- Immobili oggetto di stima - appartamenti A?
- Immobili oggetto di stima - appartamenti B?

Pianta Piano Terzo

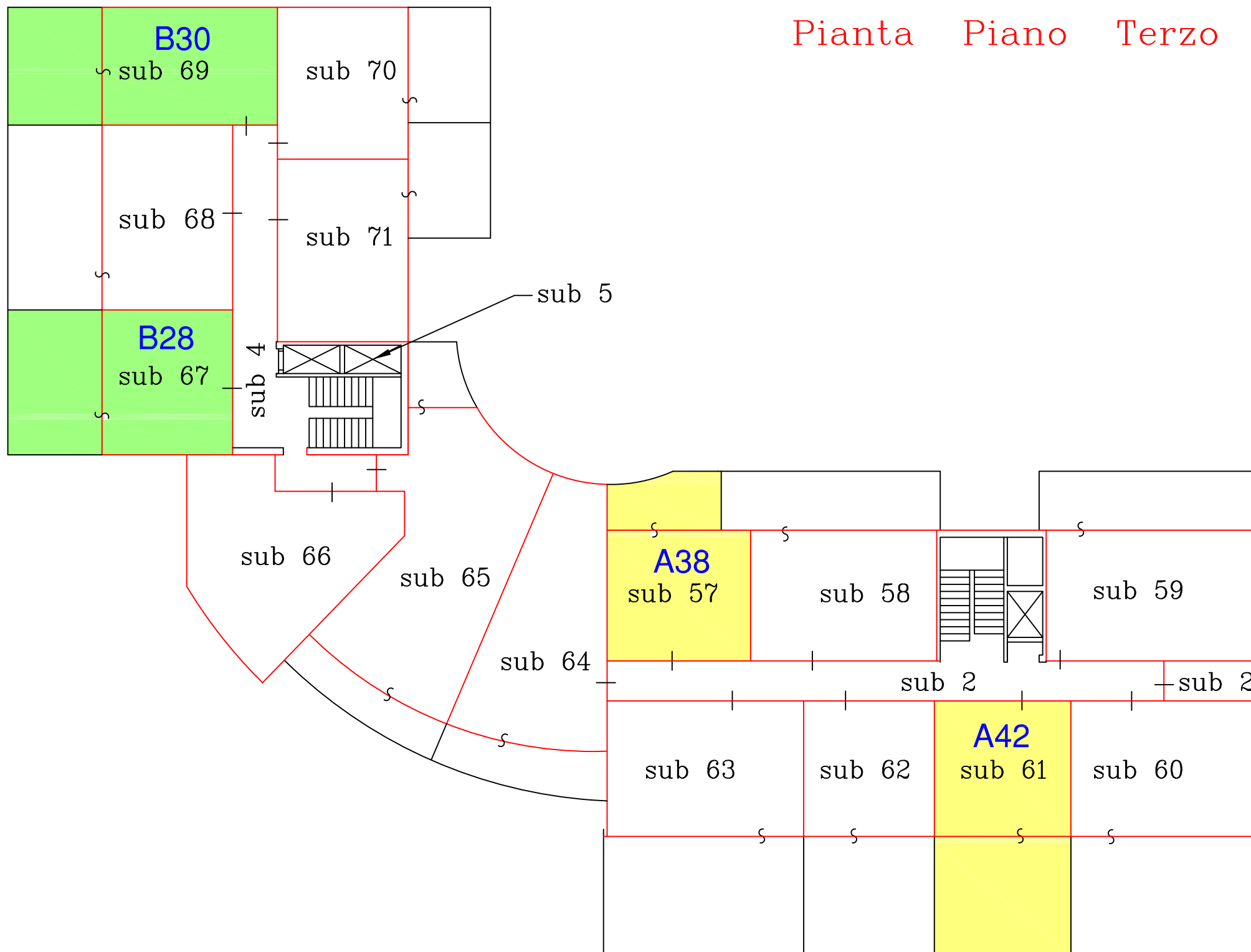

- Sub. 2 = Vanoscala - disimpegno (bene comune non censibile)
- Sub. 4 = Vanoscala - disimpegno (bene comune non censibile)
- Sub. 5 = Ascensore esclusivo (bene comune non censibile)
- UNITA' A38 - Sub.57 = Unita' abitativa ad uso rotativo al Piano Terzo
- UNITA' A37 - Sub.58 = Unita' abitativa ad uso rotativo al Piano Terzo
- UNITA' A44 - Sub.59 = Unita' abitativa ad uso rotativo al Piano Terzo
- UNITA' A43 - Sub.60 = Unita' abitativa ad uso rotativo al Piano Terzo
- UNITA' A42 - Sub.61 = Unita' abitativa ad uso rotativo al Piano Terzo
- UNITA' A41 - Sub.62 = Unita' abitativa ad uso rotativo al Piano Terzo
- UNITA' A40 - Sub.63 = Unita' abitativa ad uso rotativo al Piano Terzo
- UNITA' A39 - Sub.64 = Unita' abitativa ad uso rotativo al Piano Terzo
- UNITA' B26 - Sub.65 = Unita' abitativa ad uso rotativo al Piano Terzo
- UNITA' B27 - Sub.66 = Unita' abitativa ad uso rotativo al Piano Terzo
- UNITA' B28 - Sub.67 = Unita' abitativa ad uso rotativo al Piano Terzo
- UNITA' B29 - Sub.68 = Unita' abitativa ad uso rotativo al Piano Terzo
- UNITA' B30 - Sub.69 = Unita' abitativa ad uso rotativo al Piano Terzo
- UNITA' B31 - Sub.70 = Unita' abitativa ad uso rotativo al Piano Terzo
- UNITA' B32 - Sub.71 = Unita' abitativa ad uso rotativo al Piano Terzo

- Immobili oggetto di stima - appartamenti A?
- Immobili oggetto di stima - appartamenti B?

Pianta Terrazzo

